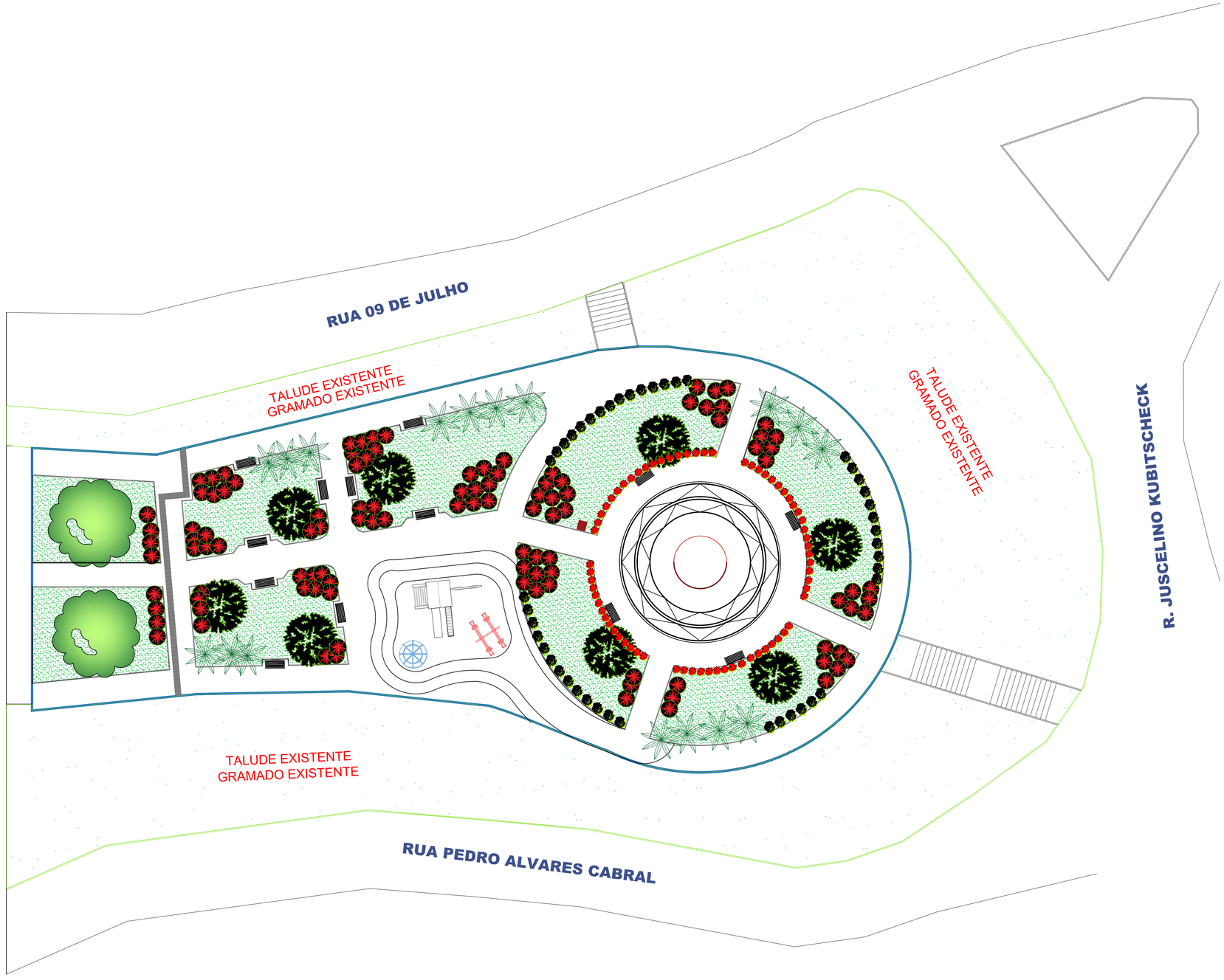

ÁRVORE DE GRANDE PORTE EXISTENTE

OITI – 08 UNIDADES

DRACENA VERMELHA – 112 UNIDADES

IXORA AMARELO – 45 UNIDADES

IXORA VERMELHO – 69 UNIDADES

PALMEIRA VEITCHIA - 17 UNIDADES

TOTEM DE INAUGURACAO

PROJETO ARQUITETÔNICO			
OBJETO: REFORMA DA PRAÇA DA AMIZADE		ÁREA DO TERRENO: -	AUTOR:
CARIMBO: 06 - 06 - 81	ENDEREÇO: Rua Nove de Julho, Bairro Jacu, Açailândia-MA	ÁREA DE INTERVENÇÃO: 1.679,50m²	PRANCHA: 01/01
	DESCRIÇÃO: Planta de Paisagismo; Legenda	ÁREA A REFORMAR: -	
	ADMINISTRAÇÃO: BENJAMIM DE OLIVEIRA	ÁREA TOTAL: -	
RESPONSÁVEL TEC.: ENG. CIVIL MIRTHES CAMPOS ARAUJO CREA- nº 111747590-5	ESC. DE PLOTAGEM: INDICADO	DATA: AGOSTO/2026	FOLHA: A1